

1ere manche – Lac de Virieu (01) – Les 30/ 31 mars 2019

Résultats bruts



VIRIEU (01) – 1^{ère} manche de la D2 RESERVOIR 2019 – Classement général

Cl	Nom	Prénom	Club	Somme	PGP	Place	Poissons	Capots
1	JUGLARET	GREGOIRE	GPS LYON CENTRE	35060	65	138	33	2
2	DESSAGE	MARC	GPS Ardèche	21800	52	199	21	4
3	SIGNOLES	REMI	Club Mouche Ariège	15320	53	200	15	3
4	NARDINI	SYLVAIN	GPS NICE	25460	59	206	24	5
5	GILLION	JEAN-MICHEL	GPS Vaucluse	18480	50	227	18	5
6	CAMPIONE	ETHAN	CM MERIBEL	13580	52	234	13	5
7	CARTIER	ALEXIS	CMVT	16340	49	258	16	7
8	ICARD	THIERRY	CM TRICASTIN	16620	50	264	16	7
9	CHOLLET	ANTHONY	CM TRICASTIN	16160	60	268	15	7
10	WEISSBECK	ADRIEN	CMVT	18440	51	271	18	7
11	BRUNA	GERARD	Sarthe fishing club	14380	49	271	14	7
12	CLOUTRIER	PHILIPPE	DRAVEIL 91	13660	60	292	13	8
13	AVINAUD	CHRISTIAN	CM TRICASTIN	12060	66	295	11	8
14	HAASE	CHARLES	Sarthe fishing club	12000	62	296	11	8
15	SALVINI	ALBERTO	GPS NICE	10240	49	301	10	7
16	ESCAFFRE	ROBERT	GIRELLE-ALBI	13320	53	302	13	8
17	LASNE	ALAIN	CMVT	9360	48	311	9	8
18	FOURNIER	LIONEL	CMGA	13820	53	316	13	9
19	LOUKKAS	SERGE	GIRELLE-ALBI	13440	50	317	13	9
20	GASSET	LOUIS	GPS Décines	12580	50	331	12	10
21	PERROCHE	OLIVIER	CLERMONT MOUCHE COMP	12400	51	341	12	10
22	BRIYS	PIERRE	Club Mouche St Louis	13140	48	344	13	11
23	PERIE	JEAN PAUL	GPSMA	7420	50	346	7	10
24	CONTE	BERNARD	Club Mouche Ariège	7540	58	349	7	10
25	DAEFFLER	DOMINIQUE	CMVT	6260	50	357	6	10
26	BALCERZAK	DIDIER	CMF	5960	47	381	6	12
27	CAYLA	JEAN-MICHEL	CMVT	8040	49	388	8	12
28	GIBEY	ALAIN	CMVT	6480	57	390	6	12
29	MANILLIER	PATRICIA	GPS AIN BUGEY	3920	46	408	4	13
30	LADDAGA	GINO	GIRELLE-ALBI	1060	48	435	1	14

VIRIEU (01) – 1^{ere} manche de la D2 RESERVOIR 2019 – Manches 1 à 4

MANCHE 1				MANCHE 2				MANCHE 3				MANCHE 4			
72 poissons				38 poissons				35 poissons				39 poissons			
Poste	Somme	PGP	Place	Poste	Somme	PGP	Place	Poste	Somme	PGP	Place	Poste	Somme	PGP	Place

1	JUGLARET	GREGOIRE	GPS LYON CENTRE	A20	0	0	30	A26	1020	46	20	A2	4420	64	1	A8	1980	45	12
2	DESSAGE	MARC	GPS Ardèche	A6	1040	47	20	A12	5140	49	1	A18	1140	52	11	A24	1040	47	14
3	SIGNOLES	REMI	Club Mouche Ariège	A27	1000	45	22	A3	1980	47	9	A9	3000	47	5	A15	1020	46	15
4	NARDINI	SYLVAIN	GPS NICE	A15	8260	48	1	A21	1060	48	15	A27	0	0	30	A3	0	0	30
5	GILLION	JEAN-MICHEL	GPS Vaucluse	A17	1960	45	17	A23	3100	49	2	A29	2060	48	9	A5	3040	48	3
6	CAMPIONE	ETHAN	CM MERIBEL	A2	1100	50	18	A8	0	0	30	A14	1100	50	12	A20	0	0	30
7	CARTIER	ALEXIS	CMVT	A18	5000	49	5	A24	0	0	30	A30	2040	47	10	A6	0	0	30
8	ICARD	THIERRY	CM TRICASTIN	A10	3120	50	12	A16	2020	47	8	A22	0	0	30	A28	2040	46	11
9	CHOLLET	ANTHONY	CM TRICASTIN	A12	4300	50	7	A18	1080	49	11	A24	3120	48	3	A30	2080	48	10
10	WEISSBECK	ADRIEN	CMVT	A13	4080	48	8	A19	1100	50	10	A25	2140	51	7	A1	3040	46	3
11	BRUNA	GERARD	Sarthe fishing club	A14	3100	48	13	A20	0	0	30	A26	0	0	30	A2	2120	49	8
12	CLOUTRIER	PHILIPPE	DRAVEIL 91	A9	4080	50	8	A15	1040	47	18	A21	0	0	30	A27	0	0	30
13	AVINAUD	CHRISTIAN	CM TRICASTIN	A4	0	0	30	A10	1040	47	18	A16	0	0	30	A22	2100	48	9
14	HAASE	CHARLES	Sarthe fishing club	A28	2160	49	14	A4	0	0	30	A10	1020	46	15	A16	2960	46	5
15	SALVINI	ALBERTO	GPS NICE	A3	3140	48	11	A9	1020	46	20	A15	1000	45	17	A21	0	0	30
16	ESCAFFRE	ROBERT	GIRELLE-ALBI	A8	2040	49	15	A14	3100	48	2	A20	0	0	30	A26	980	44	17
17	LASNE	ALAIN	CMVT	A7	2040	47	15	A13	2100	48	7	A19	1020	46	15	A25	0	0	30
18	FOURNIER	LIONEL	CMGA	A1	5240	52	3	A7	1080	49	11	A13	1100	50	12	A19	1000	45	16
19	LOUKKAS	SERGE	GIRELLE-ALBI	A29	960	43	23	A5	0	0	30	A11	4180	49	2	A17	4120	48	2
20	GASSET	LOUIS	GPS Décines	A16	3180	50	10	A22	1080	49	11	A28	2140	49	7	A4	0	0	30
21	PERROCHE	OLIVIER	CLERMONT MOUCHE	A5	1060	48	19	A11	2980	48	4	A17	0	0	30	A23	6280	51	1
22	BRIYS	PIERRE	Club Mouche St	A24	5020	47	4	A30	0	0	30	A6	0	0	30	A12	2960	46	5
23	PERIE	JEAN PAUL	GPSMA	A21	0	0	30	A27	1060	48	15	A3	3120	48	3	A9	1060	48	13
24	CONTE	BERNARD	Club Mouche Ariège	A22	1020	46	21	A28	2140	50	6	A4	0	0	30	A10	2360	58	7
25	DAEFFLER	DOMINIQUE	CMVT	A23	920	41	24	A29	1080	49	11	A5	0	0	30	A11	0	0	30
26	BALCERZAK	DIDIER	CMF	A30	0	0	30	A6	0	0	30	A12	2980	47	6	A18	0	0	30
27	CAYLA	JEAN-MICHEL	CMVT	A25	6020	49	2	A1	980	44	22	A7	0	0	30	A13	0	0	30
28	GIBEY	ALAIN	CMVT	A11	4420	57	6	A17	0	0	30	A23	1040	47	14	A29	0	0	30
29	MANILLIER	PATRICIA	GPS AIN BUGEY	A26	0	0	30	A2	2980	46	4	A8	0	0	30	A14	0	0	30
30	LADDAGA	GINO	GIRELLE-ALBI	A19	0	0	30	A25	1060	48	15	A1	0	0	30	A7	0	0	30

VIRIEU (01) – 1^{ere} manche de la D2 RESERVOIR 2019 – Manches 5 à 8

MANCHE 5				MANCHE 6				MANCHE 7				MANCHE 8			
21 poissons				22 poissons				30 poissons				17 poissons			
Poste	Somme	PGP	Place	Poste	Somme	PGP	Place	Poste	Somme	PGP	Place	Poste	Somme	PGP	Place

1	JUGLARET	GREGOIRE	GPS LYON CENTRE	A14	2020	46	5	A30	2140	50	3	A6	5340	57	1	A12	3020	49	2
2	DESSAGE	MARC	GPS Ardèche	A30	0	0	30	A16	2120	49	4	A22	3000	49	5	A28	1020	46	7
3	SIGNOLES	REMI	Club Mouche Ariège	A21	0	0	30	A7	0	0	30	A13	1020	46	14	A19	1040	47	6
4	NARDINI	SYLVAIN	GPS NICE	A9	1100	50	9	A25	2100	51	5	A1	2040	47	8	A7	2260	54	3
5	GILLION	JEAN-MICHEL	GPS Vaucluse	A11	1000	45	12	A27	960	43	12	A3	2180	50	6	A9	1100	50	5
6	CAMPIONE	ETHAN	CM MERIBEL	A26	0	0	30	A12	1040	47	11	A18	1060	48	10	A24	1000	45	8
7	CARTIER	ALEXIS	CMVT	A12	1040	47	10	A28	0	0	30	A4	0	0	30	A10	1000	45	8
8	ICARD	THIERRY	CM TRICASTIN	A4	2060	47	3	A20	0	0	30	A26	3140	50	3	A2	0	0	30
9	CHOLLET	ANTHONY	CM TRICASTIN	A6	1120	51	7	A22	1060	48	10	A28	0	0	30	A4	0	0	30
10	WEISSBECK	ADRIEN	CMVT	A7	1000	45	12	A23	4160	49	1	A29	880	39	15	A5	0	0	30
11	BRUNA	GERARD	Sarthe fishing club	A8	0	0	30	A24	2040	47	6	A30	0	0	30	A6	0	0	30
12	CLOUTRIER	PHILIPPE	DRAVEIL 91	A3	2000	45	6	A19	1300	60	8	A25	0	0	30	A1	1000	45	8
13	AVINAUD	CHRISTIAN	CM TRICASTIN	A28	2080	48	2	A14	0	0	30	A20	1040	47	12	A26	0	0	30
14	HAASE	CHARLES	Sarthe fishing club	A22	0	0	30	A8	1320	61	7	A14	2100	48	7	A20	0	0	30
15	SALVINI	ALBERTO	GPS NICE	A27	1020	46	11	A13	960	43	12	A19	0	0	30	A25	0	0	30
16	ESCAFFRE	ROBERT	GIRELLE-ALBI	A2	0	0	30	A18	1160	53	9	A24	3020	46	4	A30	0	0	30
17	LASNE	ALAIN	CMVT	A1	0	0	30	A17	0	0	30	A23	1040	47	12	A29	0	0	30
18	FOURNIER	LIONEL	CMGA	A25	0	0	30	A11	0	0	30	A17	3340	53	2	A23	0	0	30
19	LOUKKAS	SERGE	GIRELLE-ALBI	A23	2040	47	4	A9	0	0	30	A15	0	0	30	A21	0	0	30
20	GASSET	LOUIS	GPS Décines	A10	0	0	30	A26	0	0	30	A2	0	0	30	A8	4080	49	1
21	PERROCHE	OLIVIER	CLERMONT MOUCHE	A29	1120	51	7	A15	0	0	30	A21	0	0	30	A27	0	0	30
22	BRIYS	PIERRE	Club Mouche St	A18	4120	48	1	A4	0	0	30	A10	0	0	30	A16	0	0	30
23	PERIE	JEAN PAUL	GPSMA	A15	0	0	30	A1	0	0	30	A7	1100	50	9	A13	0	0	30
24	CONTE	BERNARD	Club Mouche Ariège	A16	0	0	30	A2	0	0	30	A8	0	0	30	A14	0	0	30
25	DAEFFLER	DOMINIQUE	CMVT	A17	0	0	30	A3	2180	50	2	A9	1060	48	10	A15	0	0	30
26	BALCERZAK	DIDIER	CMF	A24	0	0	30	A10	0	0	30	A16	0	0	30	A22	2060	47	4
27	CAYLA	JEAN-MICHEL	CMVT	A19	0	0	30	A5	0	0	30	A11	0	0	30	A17	0	0	30
28	GIBEY	ALAIN	CMVT	A5	0	0	30	A21	0	0	30	A27	0	0	30	A3	0	0	30
29	MANILLIER	PATRICIA	GPS AIN BUGEY	A20	0	0	30	A6	940	42	14	A12	0	0	30	A18	0	0	30
30	LADDAGA	GINO	GIRELLE-ALBI	A13	0	0	30	A29	0	0	30	A5	0	0	30	A11	0	0	30

VIRIEU (01) – 1^{ere} manche de la D2 RESERVOIR 2019 – Manches 9 à 12

MANCHE 9				MANCHE 10				MANCHE 11				MANCHE 12			
20 poissons				16 poissons				18 poissons				17 poissons			
Poste	Somme	PGP	Place	Poste	Somme	PGP	Place	Poste	Somme	PGP	Place	Poste	Somme	PGP	Place

1	JUGLARET	GREGOIRE	GPS LYON CENTRE	A18	940	42	13	A24	960	43	10	A10	7660	62	1	A16	2460	65	1
2	DESSAGE	MARC	GPS Ardèche	A4	4160	48	1	A10	1040	47	7	A26	1100	50	4	A2	0	0	30
3	SIGNOLES	REMI	Club Mouche Ariège	A25	1160	53	5	A1	0	0	30	A17	1000	45	8	A23	960	43	10
4	NARDINI	SYLVAIN	GPS NICE	A13	1020	46	10	A19	0	0	30	A5	3400	59	2	A11	2100	48	2
5	GILLION	JEAN-MICHEL	GPS Vaucluse	A15	0	0	30	A21	0	0	30	A7	1020	46	7	A13	0	0	30
6	CAMPIONE	ETHAN	CM MERIBEL	A30	0	0	30	A6	1980	48	3	A22	1000	45	8	A28	2100	51	2
7	CARTIER	ALEXIS	CMVT	A16	2080	48	3	A22	1080	49	5	A8	2040	48	3	A14	0	0	30
8	ICARD	THIERRY	CM TRICASTIN	A8	1060	48	7	A14	0	0	30	A30	0	0	30	A6	1080	49	8
9	CHOLLET	ANTHONY	CM TRICASTIN	A10	0	0	30	A16	0	0	30	A2	0	0	30	A8	1060	48	9
10	WEISSBECK	ADRIEN	CMVT	A11	0	0	30	A17	0	0	30	A3	0	0	30	A9	2040	46	5
11	BRUNA	GERARD	Sarthe fishing club	A12	2040	47	4	A18	1060	48	6	A4	0	0	30	A10	2020	49	6
12	CLOUTRIER	PHILIPPE	DRAVEIL 91	A7	3160	49	2	A13	0	0	30	A29	0	0	30	A5	0	0	30
13	AVINAUD	CHRISTIAN	CM TRICASTIN	A2	1140	52	6	A8	3240	50	1	A24	0	0	30	A30	0	0	30
14	HAASE	CHARLES	Sarthe fishing club	A26	0	0	30	A2	1340	62	4	A18	1100	50	4	A24	0	0	30
15	SALVINI	ALBERTO	GPS NICE	A1	0	0	30	A7	960	43	10	A23	0	0	30	A29	0	0	30
16	ESCAFFRE	ROBERT	GIRELLE-ALBI	A6	0	0	30	A12	980	44	9	A28	0	0	30	A4	0	0	30
17	LASNE	ALAIN	CMVT	A5	1060	48	7	A11	1040	47	7	A27	0	0	30	A3	0	0	30
18	FOURNIER	LIONEL	CMGA	A29	0	0	30	A5	2060	49	2	A21	0	0	30	A27	0	0	30
19	LOUKKAS	SERGE	GIRELLE-ALBI	A27	1040	47	9	A3	0	0	30	A19	0	0	30	A25	1100	50	7
20	GASSET	LOUIS	GPS Décines	A14	0	0	30	A20	0	0	30	A6	0	0	30	A12	2100	48	2
21	PERROCHE	OLIVIER	CLERMONT MOUCHE	A3	0	0	30	A9	960	43	10	A25	0	0	30	A1	0	0	30
22	BRIYS	PIERRE	Club Mouche St	A22	0	0	30	A28	0	0	30	A14	0	0	30	A20	0	0	30
23	PERIE	JEAN PAUL	GPSMA	A19	0	0	30	A25	0	0	30	A11	1080	49	6	A17	0	0	30
24	CONTE	BERNARD	Club Mouche Ariège	A20	0	0	30	A26	0	0	30	A12	0	0	30	A18	0	0	30
25	DAEFFLER	DOMINIQUE	CMVT	A21	1020	46	10	A27	0	0	30	A13	0	0	30	A19	0	0	30
26	BALCERZAK	DIDIER	CMF	A28	0	0	30	A4	0	0	30	A20	0	0	30	A26	920	41	11
27	CAYLA	JEAN-MICHEL	CMVT	A23	0	0	30	A29	0	0	30	A15	0	0	30	A21	0	0	30
28	GIBEY	ALAIN	CMVT	A9	1020	46	10	A15	0	0	30	A1	0	0	30	A7	0	0	30
29	MANILLIER	PATRICIA	GPS AIN BUGEY	A24	0	0	30	A30	0	0	30	A16	0	0	30	A22	0	0	30
30	LADDAGA	GINO	GIRELLE-ALBI	A17	0	0	30	A23	0	0	30	A9	0	0	30	A15	0	0	30

VIRIEU (01) – 1^{ère} manche de la D2 RESERVOIR 2019 – Manches 13 à 15

MANCHE 13				MANCHE 14				MANCHE 15			
6 poissons				8 poissons				19 poissons			
Poste	Somme	PGP	Place	Poste	Somme	PGP	Place	Poste	Somme	PGP	Place

1	JUGLARET	GREGOIRE	GPS LYON CENTRE	A22	0	0	30	A28	1020	46	6	A4	2080	49	3
2	DESSAGE	MARC	GPS Ardèche	A8	1000	45	5	A14	0	0	30	A20	0	0	30
3	SIGNOLES	REMI	Club Mouche Ariège	A29	1080	49	2	A5	1040	47	4	A11	1020	46	10
4	NARDINI	SYLVAIN	GPS NICE	A17	2120	50	1	A23	0	0	30	A29	0	0	30
5	GILLION	JEAN-MICHEL	GPS Vaucluse	A19	0	0	30	A25	0	0	30	A1	2060	48	4
6	CAMPIONE	ETHAN	CM MERIBEL	A4	0	0	30	A10	2200	52	1	A16	1000	45	11
7	CARTIER	ALEXIS	CMVT	A20	0	0	30	A26	0	0	30	A2	2060	48	4
8	ICARD	THIERRY	CM TRICASTIN	A12	0	0	30	A18	0	0	30	A24	2100	48	2
9	CHOLLET	ANTHONY	CM TRICASTIN	A14	0	0	30	A20	0	0	30	A26	2340	60	1
10	WEISSBECK	ADRIEN	CMVT	A15	0	0	30	A21	0	0	30	A27	0	0	30
11	BRUNA	GERARD	Sarthe fishing club	A16	0	0	30	A22	1000	45	7	A28	1000	45	11
12	CLOUTRIER	PHILIPPE	DRAVEIL 91	A11	0	0	30	A17	1080	49	2	A23	0	0	30
13	AVINAUD	CHRISTIAN	CM TRICASTIN	A6	0	0	30	A12	0	0	30	A18	1420	66	7
14	HAASE	CHARLES	Sarthe fishing club	A30	0	0	30	A6	0	0	30	A12	0	0	30
15	SALVINI	ALBERTO	GPS NICE	A5	0	0	30	A11	1080	49	2	A17	1060	48	8
16	ESCAFFRE	ROBERT	GIRELLE-ALBI	A10	0	0	30	A16	0	0	30	A22	2040	47	6
17	LASNE	ALAIN	CMVT	A9	0	0	30	A15	0	0	30	A21	1060	48	8
18	FOURNIER	LIONEL	CMGA	A3	0	0	30	A9	0	0	30	A15	0	0	30
19	LOUKKAS	SERGE	GIRELLE-ALBI	A1	0	0	30	A7	0	0	30	A13	0	0	30
20	GASSET	LOUIS	GPS Décines	A18	0	0	30	A24	0	0	30	A30	0	0	30
21	PERROCHE	OLIVIER	CLERMONT MOUCHE	A7	0	0	30	A13	0	0	30	A19	0	0	30
22	BRIYS	PIERRE	Club Mouche St	A26	1040	47	4	A2	0	0	30	A8	0	0	30
23	PERIE	JEAN PAUL	GPSMA	A23	0	0	30	A29	0	0	30	A5	0	0	30
24	CONTE	BERNARD	Club Mouche Ariège	A24	1080	49	2	A30	0	0	30	A6	940	42	13
25	DAEFFLER	DOMINIQUE	CMVT	A25	0	0	30	A1	0	0	30	A7	0	0	30
26	BALCERZAK	DIDIER	CMF	A2	0	0	30	A8	0	0	30	A14	0	0	30
27	CAYLA	JEAN-MICHEL	CMVT	A27	0	0	30	A3	1040	47	4	A9	0	0	30
28	GIBEY	ALAIN	CMVT	A13	0	0	30	A19	0	0	30	A25	0	0	30
29	MANILLIER	PATRICIA	GPS AIN BUGEY	A28	0	0	30	A4	0	0	30	A10	0	0	30
30	LADDAGA	GINO	GIRELLE-ALBI	A21	0	0	30	A27	0	0	30	A3	0	0	30

- *Nombre de poissons pris le samedi matin : 205*
- *Nombre de poissons pris le samedi après-midi : 105*
- *Nombre de poissons pris le dimanche matin : 68*
- *Nombre total de poissons pris sur l'ensemble de la compétition : 378*

- *Plus grand poisson (PGP) : une truite AEC de 66 cm prise à la dernière manche par Christian AVINAUD du CM Tricastin*

	Nombre de poissons	Nombre de capots
• Manche 1	72	6
• Manche 2	38	8
• Manche 3	35	13
• Manche 4	39	13
• Manche 5	21	17
• Manche 6	22	16
• Manche 7	30	15
• Manche 8	17	20
• Manche 9	20	17
• Manche 10	16	18
• Manche 11	18	21
• Manche 12	17	19
• Manche 13	6	25
• Manche 14	8	23
• Manche 15	19	17

Nombre de Pêcheurs Présents	30
Nombre Total de poissons	378
Moyenne / Pêcheurs	12,60
Longueur moyenne poisson	47,16
Nombre total de Capots	248,00
Moyenne capot / pêcheur	8,27

Nombre de poissons classés par taille

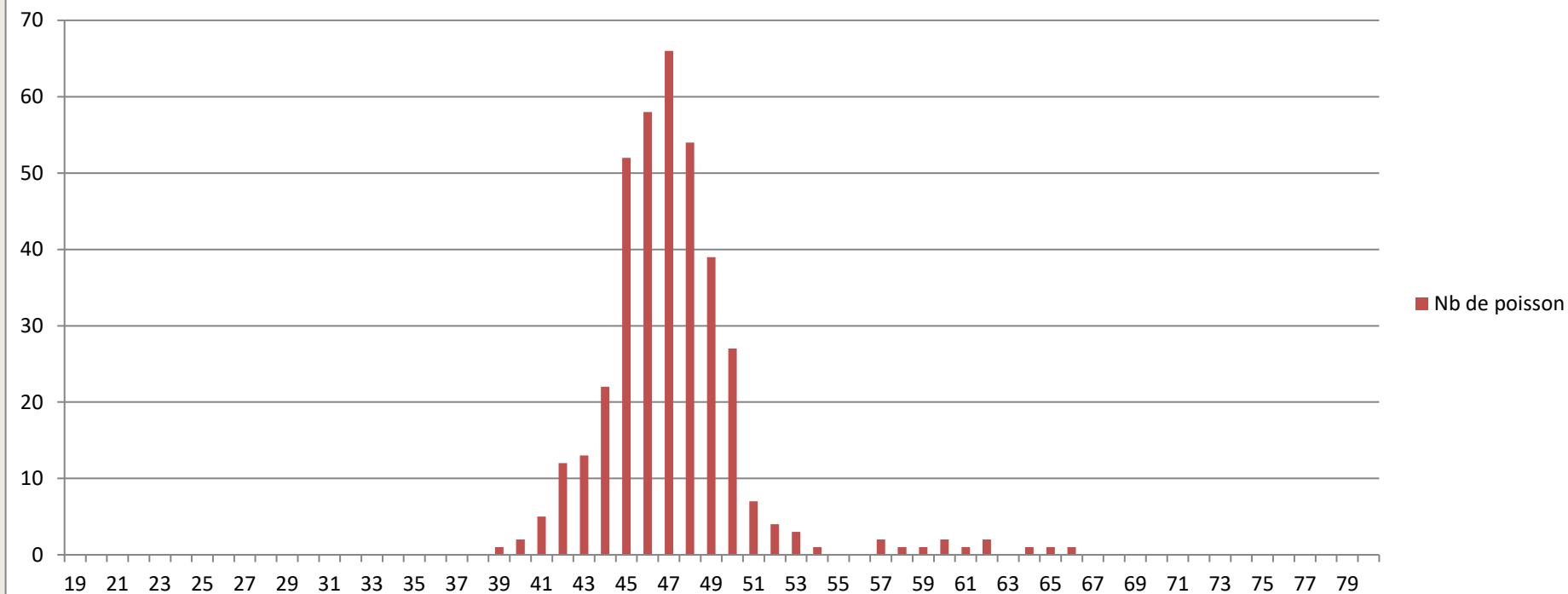

A1	A2	A3	A4	A5	A6	A7	A8	A9	A10	A11	A12	A13	A14	A15	A16	A17	A18	A19	A20	A21	A22	A23	A24	A25	A26	A27	A28	A29	A30
14	14	15	8	11	12	12	17	16	20	18	25	10	11	11	15	14	17	5	1	3	15	19	19	13	10	5	15	7	6

Nombre de poissons par poste (A1, A2, A3...) sur l'ensemble de la compétition